

## [写真素材のご請求について]

本展の展示物等の画像を、広報素材としてご提供いたします。  
別紙返信用紙に必要事項をご記入のうえご返信ください。  
※下記素材以外の画像が必要な場合は、別途お問い合わせ願います。

<画像使用に際しての注意>

- 本展広報目的のご使用に限ります（会期終了まで）。
- 展覧会名、会期、会場名、画像クレジット（リスト参照）を必ず掲載してください。
- 本展会期中であっても、再放送や転載をされる場合は個別に申請くださいますようお願い致します。
- 基本情報、会期などの確認のため、ゲラ刷り・原稿の段階で広報事務局までお送りいただきますようお願いいたします。
- 掲載、放送後は必ず、掲載誌、同録テープを、本展広報事務局へ1部お送り願います。



① トウリアサウルス 復元画



② 展覧会ロゴ



③ トウリアサウルス 復元骨格（半身）



④ トウリアサウルス 復元画



⑤ ディプロドクス 全身復元骨格

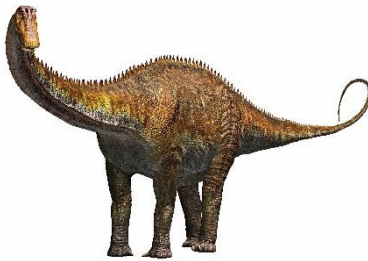

⑥ ディプロドクス 復元画

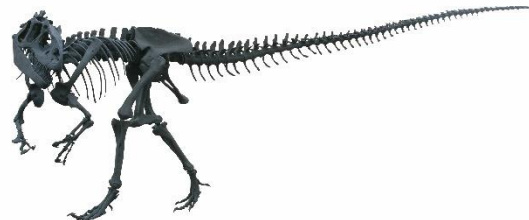

⑦ アロサウルス 全身復元骨格

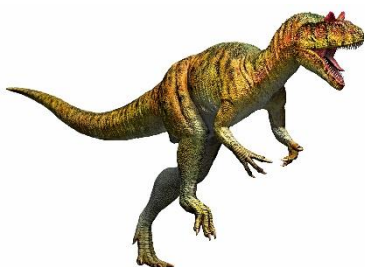

⑧ アロサウルス 復元画

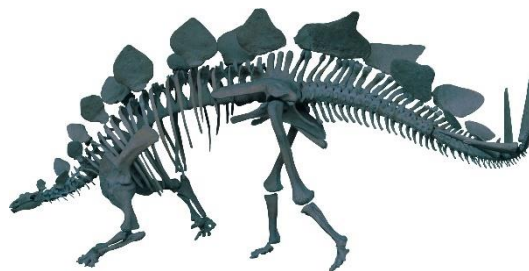

⑨ ステゴサウルス 全身復元骨格

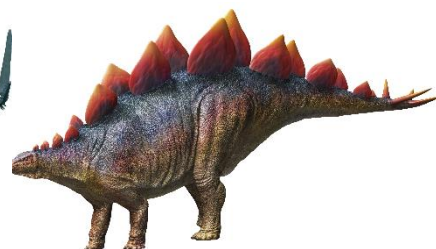

⑩ ステゴサウルス 復元画



⑪ ティラノサウルス 全身復元骨格  
天草市立御所浦白亜紀資料館蔵

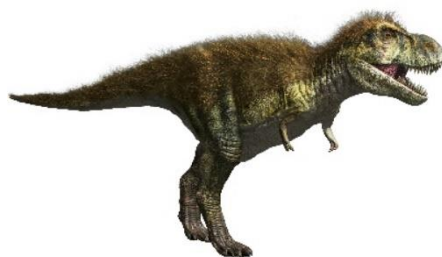

⑫ ティラノサウルス 復元画

FAX送り先 / 06-7635-7587

MAIL送信先 / m.wada@nenelaco.com

「メガ恐竜展2017事務局」 広報担当 和田（ネネラコ） 行

画像（JPEG）はメールで送信いたします。

画像をご掲載の際には、下記リストのデータ表記、別紙注意事項を順守いただけますよう、お願いいたします。

**■ 広報画像（ご希望の画像にチェックを入れてください。）**

No.	クレジット
<input type="checkbox"/> 1	トゥリアサウルス 復元画
<input type="checkbox"/> 2	※展覧会ロゴのため記載不要
<input type="checkbox"/> 3	トゥリアサウルス 復元骨格（半身）
<input type="checkbox"/> 4	トゥリアサウルス 復元画
<input type="checkbox"/> 5	ディプロドクス 全身復元骨格
<input type="checkbox"/> 6	ディプロドクス 復元画
<input type="checkbox"/> 7	アロサウルス 全身復元骨格
<input type="checkbox"/> 8	アロサウルス 復元画
<input type="checkbox"/> 9	ステゴサウルス 全身復元骨格
<input type="checkbox"/> 10	ステゴサウルス 復元画
<input type="checkbox"/> 11	ティラノサウルス 全身復元骨格 天草市立御所浦白亜紀資料館蔵
<input type="checkbox"/> 12	ティラノサウルス 復元画

**■ 貴媒体についてお知らせください。**

貴社名：

媒体名： 掲載コーナー、特集名（ ）

掲載月号： 月 日 発売（号） 発行部数 部

ご担当者名：

連絡先：

電話： FAX：

E-mail：

チケット希望： 読者プレゼントとして10組20名分を  希望する  希望しない

チケット送付先： 〒

<本件に関するお問い合わせ先>

「メガ恐竜展2017事務局」

広報担当：和田 <株>Nene Laco.>

Tel/080-4762-1889 Fax/06-7635-7587

Mail/m.wada@nenelaco.com

〒531-0072 大阪市北区豊崎2-8-11 コープ・ジャパン905